Veneto Film Commission

REGIONE DEL VENETO

La Veneto Film Commission
presenta

VENETO GREEN MOVIE

Rassegna cinematografica
di educazione all'immagine e all'ambiente
per gli studenti e i docenti
delle Scuole Primarie e Secondarie del Veneto.

Iniziativa realizzata nell'ambito
del Piano Nazionale Cinema e Immagini per la Scuola
promosso da MiC-Ministero della Cultura
e MIM-Ministero dell'Istruzione e del Merito

cinemaperlascuola.it

Con il sostegno di:

MIM Ministero dell'Istruzione e del Merito

CINEMA E IMMAGINI PER LA SCUOLA

Direzione Generale CINEMA e AUDIOVISIVO

In collaborazione con:

ASSOCIAZIONE CINEMAMBIENTE

arpav Agenzia Regionale per la Prevenzione e Protezione Ambientale del Veneto

SNGCI

Università Ca'Foscari Venezia
Dipartimento di Studi sull'Asia e sull'Africa Mediterranea
Laurea in Environmental Humanities

VENETO GREEN MOVIE

La rassegna **VGM** organizzata da Veneto Film Commission è un ulteriore e bel segnale di attenzione che le istituzioni cinematografiche stanno ponendo verso il problema globale dell'ambiente.
Si tratta di un'iniziativa rivolta alle scuole del Veneto, un contributo ai tanti percorsi di educazione ambientale che innervano i percorsi didattici, arricchiscono i contenuti delle ore scolastiche dedicate all'educazione civica e contribuiscono a curvare in modo green le materie curricolari.

Il cinema, inteso sia in senso tradizionale di film usufruito in modo collettivo in una sala cinematografica, esperienza inimitabile, o consumato nei mille canali home sui mille devices disponibili, è ancora oggi uno dei mezzi di comunicazione più importanti e graditi soprattutto dai giovani. Siamo ormai una società che comunica con le immagini.

La preoccupazione per le condizioni ecologiche del mondo futuro è sempre più presente nei pensieri delle nuove generazioni che si troveranno a affrontare situazione critiche come quelle generate dal cambiamento climatico.

Sono certo che l'accostamento di cinema e ambiente, forma e contenuto, susciterà l'interesse degli studenti. Gli incontri con gli esperti dopo la visione dei film sono quanto mai opportuni per chiarire e approfondire gli spunti offerti dalla visione.

È un grande piacere che la VFC abbia voluto proporre film già provenienti dal Festival Cinemambiente di Torino, uno dei più longevi festival di cinema ambientale, organizzato dal Museo Nazionale del Cinema.

La Regione Veneto ha avuto un ruolo pionieristico nella comunicazione ambientale attraverso il cinema. La sua Agenzia Regionale di Protezione Ambientale, già nel lontano 2011 ha pubblicato il volume "Cinema e Ambiente" punto di riferimento per la cinematografia green e utile sussidio per insegnanti ed educatori. Il volume è ancora disponibile gratuitamente sul sito di ARPAV.

I temi dei film della rassegna sono di estrema attualità e si riferiscono ad alcuni degli obiettivi dell'Agenda 2030 delle Nazioni Unite, come la lotta al cambiamento climatico, la difesa della biodiversità, la costruzione di città e comunità sostenibili, la difesa della vita nel mare, l'impatto del consumo e della produzione.

La ricca proposta di Veneto Green Movie può essere approfondita, per chi lo desidera, con i film di "Cinemambiente Junior" che, grazie al progetto del Museo Nazionale del Cinema "La scuola in prima fila", si possono vedere gratuitamente in aula tra gennaio e maggio 2023.

Adesso riponiamo la penna, chiudiamo il quaderno e godiamoci i film di **VENETO GREEN MOVIE**.

Gaetano Capizzi
Direttore Festival Cinemambiente

VENETO GREEN MOVIE

IL PROGRAMMA

LUN 16 GEN h 9.15

Cinema Dante di Mestre (VE)

PONYO SULLA SCOGLIERA di Hayao Miyazaki

Istituto Comprensivo Statale “C. Colombo”
- Scuola Primaria di Chirignago Mestre

GIO 19 GEN h 9.30

Sala Comunale di Maserà (PD)

RE DELLA TERRA SELVAGGIA di Benh Zeitlin

Istituto Comprensivo Statale
- Scuola Secondaria di 1° grado "G. Perlasca" di Maserà

VEN 20 GEN h 9.30

Cinema Dante di Mestre (VE)

LE MERAVIGLIE DEL MARE di J-J. Mantello e J-M. Cousteau

Istituto Comprensivo Statale “C. Colombo”
- Scuola Secondaria di 1° grado "Calamandrei"

MAR 24 GEN h 11.00

Cinema Nuovo Palladio di Fontaniva (PD)

THE LIGHT BULB CONSPIRACY di Cosima Dannoritzer

Istituto Tecnico Economico Tecnologico “Giacinto Girardi”
- Scuola Secondaria di 2° grado

VEN 03 FEB h 10.00

Cinema Rossini di Venezia (VE)

RE DELLA TERRA SELVAGGIA di Benh Zeitlin

Istituto Comprensivo "Dante Alighieri"
- Scuola Secondaria di 1° grado

VEN 10 FEB

h 9.45

Cinema Teatro Duomo di Villadose (RO)

IL BAMBINO CHE SCOPRÌ IL MONDO di Alê Abreu

Istituto Comprensivo Statale di Villadose
- Scuole Secondarie di 1° grado: "C. Goldoni" di Ceregnano
"Giovanni XXIII" di Villadose
Scuola "D. Alighieri" di San Martino di Venezze

SAB 11 FEB

h 10.30

Cinema Edera di Treviso (TV)

IL BAMBINO CHE SCOPRÌ IL MONDO di Alê Abreu

Istituto Comprensivo n. 4 Stefanini di Treviso
- Scuola Secondaria di 1° grado

LUN 13 FEB

h 9.30

Cinema Dante di Mestre (VE)

LE MERAVIGLIE DEL MARE di J-J. Mantello e J-M. Cousteau

Istituto Comprensivo Statale C. Colombo
- Scuola Secondaria di 1° grado "Calamandrei"
Istituto Comprensivo “Adele Zara”
- Scuola Secondaria di 1° grado “Dante Alighieri”

GIO 23 FEB

h 9.15

Cinema Dante di Mestre (VE)

GLI ORSI DELLA KAMCHATKA di I. Uravleva, V. Gri_in

Istituto Comprensivo Statale C. Colombo
- Scuola Primaria di Chirignago Mestre
Istituto Comprensivo “Elisabetta Betty Pierazzo”
- Scuola Primaria di Noale

MER 01 MAR

h 10.30

Cinema Dante di Mestre (VE)

LE MERAVIGLIE DEL MARE di J-J. Mantello e J-M. Cousteau

Istituto Comprensivo "Francesco Querini"
- Scuola Secondaria di 1° grado "Salvo d'Acquisto"

VEN 03 MAR

h 14.30

Cinema Edera di Treviso (TV)

DUSK CHORUS- BASED ON FRAGMENTS OF EXTINCTION di A. d'Emilia & N. Saravanja

Liceo Artistico Statale di Treviso
- Scuola Secondaria di 2° grado

MER 08 MAR
h 10.00

Cinema Rivoli di Verona (VR)

LE MERAVIGLIE DEL MARE di J-J. Mantello e J-M. Cousteau

Istituto Comprensivo Lugagnano di Sona - Scuola Secondaria di 1° grado "Anna Frank"

LUN 20 MAR
h 9.00

Cinema Odeon di Vicenza (VI)

RE DELLA TERRA SELVAGGIA di Benh Zeitlin

Istituto Comprensivo n. 2 di Vicenza
- Scuola Secondaria di 1° grado "Bortolan "

MER 22 MAR
h 9.00

Cinema Farinelli di Este (PD)

LE MERAVIGLIE DEL MARE di J-J. Mantello e J-M. Cousteau

Istituto Comprensivo Statale di Lozzo Atestino, Cinto Euganeo e Vo'
- Scuola Secondaria di 1° grado "Anna Frank"

VEN 24 MAR
h 10.00

Cinema Rivoli di Verona (VR)

PONYO SULLA SCOGLIERA di Hayao Miyazaki

Istituto Comprensivo Lugagnano di Sona
- Scuola Primaria "Silvio Pellico"

MAR 28 MAR
h 9.30

Cinema Odeon di Vicenza (VI)

RE DELLA TERRA SELVAGGIA di Benh Zeitlin

Istituto Comprensivo n. 8 di Vicenza
- Scuola Secondaria di 1° grado “Gian Giorgio Trissino”

DUSK CHORUS
Based on Fragments of Extinction

di Nika Šaravanja e Alessandro D'Emilia
Italia 2016, 60' - DOCUMENTARIO

Un viaggio sonoro nella foresta amazzonica dell'Ecuador. Un'esperienza sensoriale, scientifica e poetica al tempo stesso, guidata dal ricercatore e compositore eco-acustico David Monacchi, autore del progetto multidisciplinare Fragments of Extinction.

GLI ORSI DELLA KAMCHATKA

di Irina Žuravleva e Vladislav Grišin
Russia 2017, 60’ – DOCUMENTARIO

Nel Sud dell’estrema penisola della Kamčatka, dove una vasta area protetta circonda il Lago Kuril, è possibile incontrare l’orso bruno, sperimentando un confine importante, delicato e sacro che l’uomo non dovrebbe infrangere.

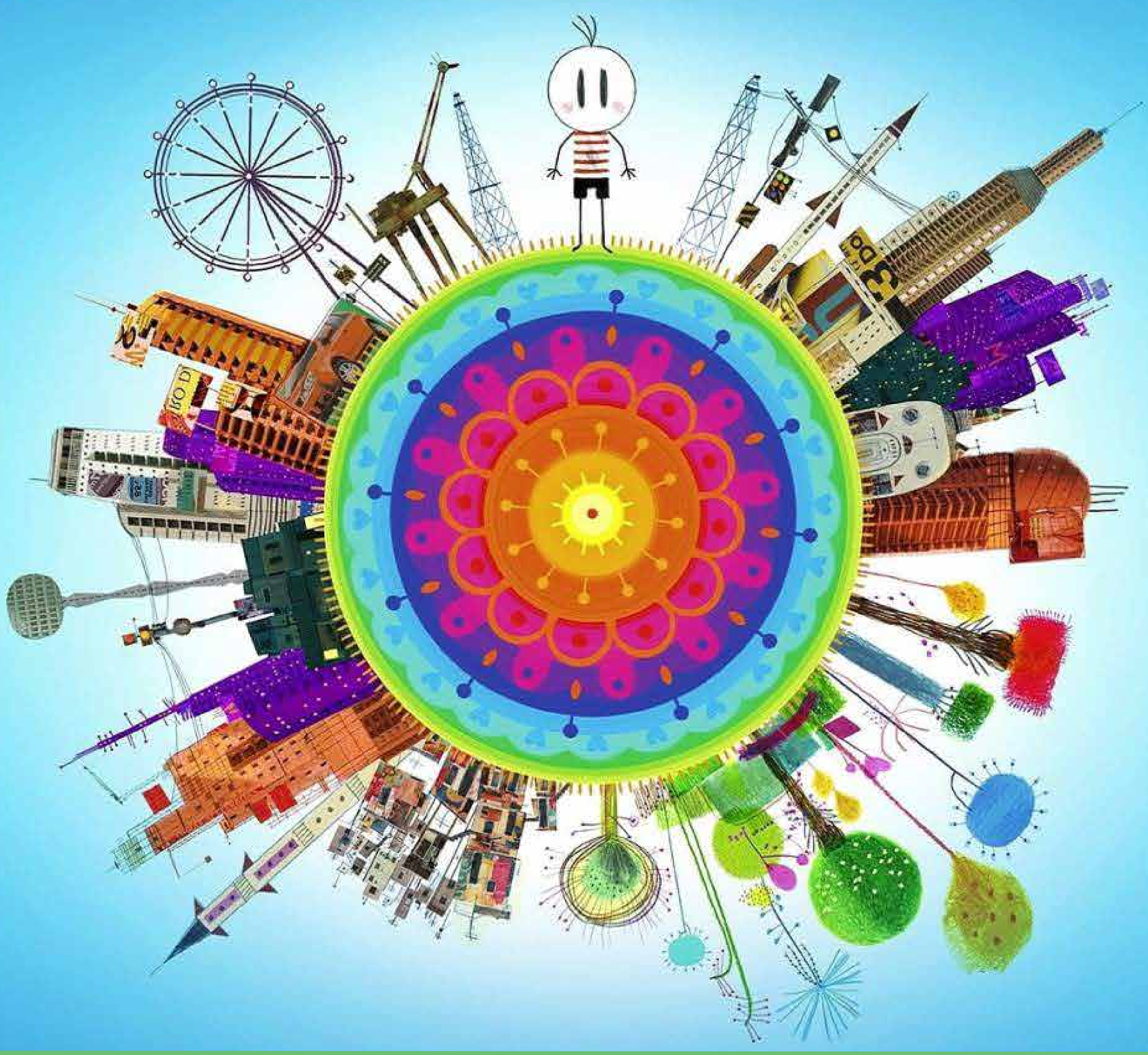

IL BAMBINO CHE SCOPRÌ IL MONDO

di Alê Abreu
Brasile 2013, 80’ - ANIMAZIONE

Con il cuore spezzato per l’assenza di suo padre, un bambino lascia il suo villaggio e scopre un mondo a lui completamente ignoto, fatto di campi di cotone a perdita d’occhio, fabbriche cupe, porti immensi e città sovraffollate.

LE MERAVIGLIE DEL MARE

di Jean-Michel Cousteau, Jean-Jacques Mantello
Gran Bretagna/Francia 2017, 85’ - DOCUMENTARIO

Jean-Michel Cousteau, figlio del leggendario esploratore Jacques, s’imbarca per un viaggio di tre anni dalle isole Fiji alle Bahamas alla scoperta degli oceani e della loro microfauna, spettacolare come un universo segreto e al tempo stesso minacciata dall’agire irresponsabile dell’uomo.

PONYO SULLA SCOGLIERA

di Hayao Miyazaki
Giappone 2008, 101’ - ANIMAZIONE

La vita del piccolo Sosuke scorre tranquilla fino al giorno in cui Ponyo, una pesciolina rossa dalle sembianze quasi umane, emerge dalle acque del mare. Una bambina e un bimbo, amore e responsabilità, il mare e la vita stessa: una favola sul delicato rapporto tra genere umano e natura.

RE DELLA TERRA SELVAGGIA

di Behn Zeitlin
USA 2012, 91’ - FICTION

Il crollo del delta del Louisiana in seguito a una violenta tempesta produce effetti devastanti su tutta la zona. Le acque inondano ogni cosa, animali preistorici sembrano essere venuti fuori dalle loro tombe e la popolazione è costretta a confrontarsi con i propri istinti e sentimenti contrastanti, come l’amore, la disperazione, la tenerezza e il senso di perdita.

THE LIGHT BULB CONSPIRACY

di Cosima Dannoritzer
Spagna/Francia 2010, 75’ - DOCUMENTARIO

Grazie a rari filmati dell‘archivio e documenti del tutto inediti, si traccia la storia dell’obsolescenza programmata, teorizzata sin dagli anni Venti e annoverata oggi tra gli impatti ambientali più devastanti.