FESTAMBIENTE È:

BIO&BUONO stand gastronomico
con prodotti alimentari biologici e/o di qualità.
ACQUA DI TUTTI distribuzione gratuita dell'acqua naturale da rubinetto, in quanto bene comune.
ECOLOGICA nello stand ristorante utilizzo di piatti/posate in Mater-Bi, realizzato con pasta di mais e quindi biodegradabili (no all'utilizzo di materiale in plastica)
A EMISSIONI ZERO con certificazione AzzeroCO_2: le emissioni di CO_2 provocate da attività "energetiche" della Festa saranno azzerate attraverso il finanziamento di un progetto di produzione di carbonella riciclata in Cambogia.

Festambiente della Saccisica fa parte della rete dei Festival di Legambiente: più di 30 appuntamenti in tutta Italia. Scoprili su www.legambiente.it

CON IL PATROCINIO DI:

PROVINCIA DI PADOVA
COMUNE DI BRUGINE
COMUNE DI PIOVE DI SACCO
COMUNE DI PONTE S. NICOLÒ
COMUNE DI SANT'ANGELO DI PIOVE
COMUNE DI POLVERARA
COMUNE DI CORREZZOLA
COMUNE DI CAMPOLONGO MAGGIORE
COMUNE DI CODEVIGO
COMUNE DI PONTELONGO
COMUNE DI LEGNARO
COMUNE DI ARZERGRANDE

PARCHEGGI COMUNALI GRATUITI (Piazza Giovanni Falcone)

CHI È LEGAMBIENTE

Legambiente, nata nel 1980, è oggi l'associazione ambientalista italiana più diffusa sul territorio: oltre 1000 gruppi locali, 20 comitati regionali, più di 115.000 tra soci e sostenitori. La storia di Legambiente è legata a grandi valori condivisi e condivisibili, come il desiderio di un mondo diverso, la scelta pacifista e nonviolenta, i valori di democrazia e libertà, solidarietà, giustizia e coesione sociale, modernità fondata sugli interessi generali a cominciare dall'ambiente. Legambiente è un'associazione completamente apartitica, aperta ai cittadini di tutte le convinzioni politiche e religiose e si finanzia grazie ai contributi volontari di soci e sostenitori.
Il Circolo Legambiente l'Arca di Noè della Saccisica è presente nel territorio da 30 anni.

- Svolge attività di sensibilizzazione dei Cittadini ai temi di rispetto e tutela dell'ambiente.
- Promuove incontri pubblici per informare sulle criticità del territorio.
- Gestisce l'area di fitodepurazione di Ca' di Mezzo (Codevigo) con visite guidate e attività didattiche.
- Promuove la conoscenza di aree di interesse naturalistico e culturale attraverso un ricco calendario di escursioni, trekking, visite guidate.
- Attraverso il Centro di Educazione Ambientale "Paola Borella" (CEA Saccisica) svolge attività didattiche rivolte soprattutto a scolaresche e gruppi, in collaborazione con insegnanti, presidi, educatori.

I Centri di Educazione Ambientale di Legambiente propongono turismo educativo, naturalistico, storico e culturale. I CEA Legambiente Scuola e Formazione sono inseriti nei sistemi INFEA delle varie regioni e in questo senso realizzano attività informative e formative in collaborazioni con le realtà locali a favore dello sviluppo sostenibile del territorio.

Sede a Piove di Sacco (PD), via Castello, 12
aperta ogni martedì dalle ore 21.00 alle 23.00
Per info cell. 340 488 1745

CONSORZIO PADOVA SUD

CENTRO SERVIZIO VOLONTARIATO PROVINCIALE DI PADOVA
nel cuore della solidarietà

BANCA DI CREDITO COOPERATIVO DI PIOVE DI SACCO

Nastrificio Victor S.P.A.
T. 049 9707511 r.a.
www.victor.it
victor@victor.it

SANDRO VITALIANI

BROCADELLO viaggi
Piazza V. Emanuele II, 13 - 35028 Piove di Sacco (PD) Italy
Tel. +39.049.9701067 (3 L r.a.) - Fax +39.049.9701362
E-mail: brocadello@touritel.com

SCACCO
Allevamento Bufale con caseificio e salumificio
via Porto, 47/b | Piove di Sacco
T. 049 9775788

RIGATO GABRIELE S.A.S.
via Cavour 8
Piove di Sacco (PD)
T. 0495840322
F. 0499710696
gabriella.rigato@abilene.it

ANDREA SPORT BIKE

Fattoria alle Origini
CARNI DA AGRICOLTURA BIOLOGICA

Vetreria IVA
via Giordano Bruno, 84 – Padova
info@vetreriaiva.com 049 687299

LEGAMBIENTE

Circolo Legambiente della Saccisica

www.legambientepiove.it
legambientepiove@libero.it
legambiente.piovedisacco

7ª edizione

festAmbiente della Saccisica

FESTIVAL OGM FREE

18 › 21 giugno 2015, ore 19:30

Villa Roberti – Brugine (Pd) via Roma, 94

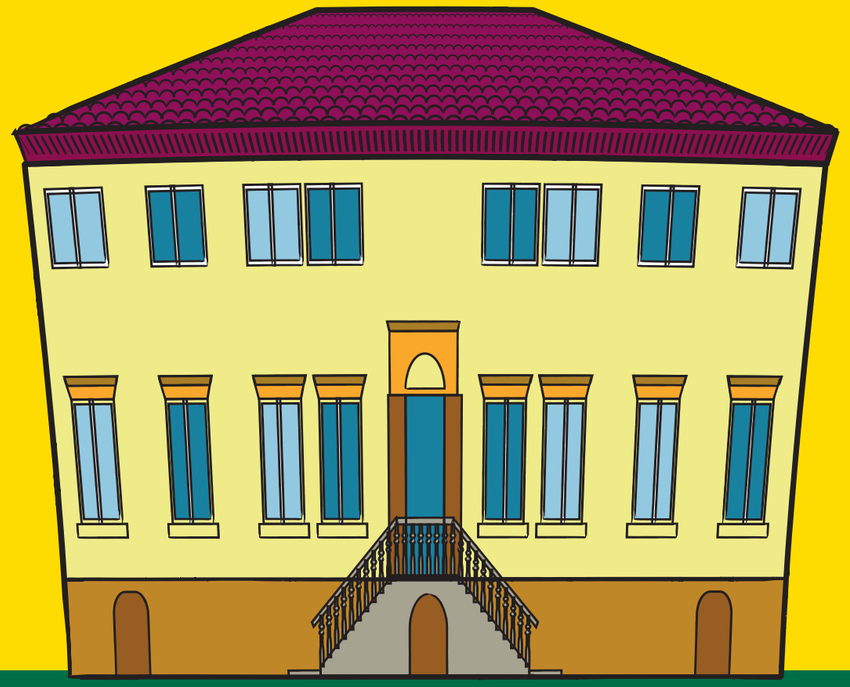

Con il contributo Mercatino Villa Roberti

FESTAMBIENTE DELLA SACCISICA 2015 VILLA ROBERTI, BRUGINE (PD)

GIOVEDÍ 18 GIUGNO

ORE 19.30 **PASTA MADRE - LABORATORIO, DIMOSTRAZIONI E SCAMBIO DI ESPERIENZE PER L'USO**

ORE 20.15 **CENA & TEATRO**
CENA VEGETARIANA MENU' FISSO + SPETTACOLO TEATRALE
Solo su prenotazione al nr. 340 4881745 entro e non oltre il 16 giugno
(no messaggi in segreteria)

Menù a cura di Cooperativa Sociale Senape

PREZZO IN PREVENDITA € 15,00 A PERSONA
Acquistabile presso:
Negozio La Macina, via Co' del Panico 1 - Piove di Sacco (chiuso domenica e lunedì mattina)
Negozio Tam Tam, via Castello 53 – Piove di Sacco (chiuso domenica e lunedì mattina)
Sede Legambiente via Castello 12 – Piove di Sacco (ogni martedì ore 21.00-23.00)
PREZZO SUL POSTO la sera del 18/06 € 15,00 A PERSONA (fino al 16 giugno)

Dettagli sul menù: www.legambientepiove.it e FB legambiente.piovedisacco

ORE 21.45
Palco esterno **SILENZIO! PARLA LA VAGINA**
Storie di tutte le donne narrate e cantate dalle attrici di Padovadonne, per riflettere, ridere e anche commuoversi.

SABATO 20 GIUGNO

ORE 19.30 **APERTURA STAND GASTRONOMICO CON CUCINA VEGETARIANA E TRADIZIONALE VENETA**

DALLE ORE 19.30
Prato **ANIMAZIONE PER BAMBINI**
IL MAGO MAX ci intrattiene con spettacolo di magia e risate. (per i minori di 5 anni è obbligatoria la presenza di un genitore)

ORE 20.00 **VISITA GUIDATA A VILLA ROBERTI BOZZOLATO**
(ogni 40 minuti circa, alla formazione di gruppi di 20 persone)

ORE 21.00
Biblioteca
Barchessa **NON CON I MIEI SOLDI**
Ci hanno spiegato i motivi della crisi, ci hanno detto che è colpa della speculazione, ci hanno imposto sacrifici. Quello che non ci hanno raccontato è il grande gioco della finanza e con quali soldi si alimenta.
Esiste anche un'altra finanza, mutualistica, autogestita, eticamente orientata.
Interverranno: Riccardo Milano di Banca Etica, Leonardo Toson Presidente della Banca di Credito Cooperativo di Piove di Sacco, Padre Efrem Tresoldi, Direttore del mensile dei Missionari Comboniani *Nigrizia*
Introduce e coordina l'incontro Duccio Facchini, giornalista della rivista *Altreconomia*

DALLE ORE 20.30 Duccio Facchini illustrerà la rivista *Altreconomia*

ORE 21.30
Palco esterno **TANGO ARGENTINO esibizione di maestri.**
A seguire ballo per tutti con Pat & Gabry: tango, liscio, balli di gruppo

Per tutta la serata: MOSTRA-MERCATO DI ASSOCIAZIONI E GRUPPI LOCALI

VENERDÍ 19 GIUGNO

ORE 19.00
Prato **SEDUTA DI ANANADA YOGA (ANCHE PER PRIMO APPROCCIO)**
Munirsi di materassino e abbigliamento comodo. Per info: 348 7278260

ORE 19.30 **APERTURA STAND GASTRONOMICO CON CUCINA VEGETARIANA E TRADIZIONALE VENETA**

DALLE ORE 20.00
Prato **ANIMAZIONE PER BAMBINI**
(per i minori di 5 anni è obbligatoria la presenza di un genitore)

ORE 21.00
Biblioteca
Barchessa **LA TRUFFA DELLE GRANDI OPERE: infinite, costose e inutili a spese dei cittadini**
Intervengono: Edoardo Zanchini della Segreteria Nazionale di Legambiente, Giorgio Barbieri, giornalista autore con Francesco Giavazzi del libro: *Corruzione a norma di legge*
Rebecca Rovoletto del Comitato Opzione Zero (sull'autostrada Orte Mestre)
Introduce e coordina l'incontro: Luigi Lazzaro - Presidente Legambiente Veneto

ORE 21.30
Palco esterno **SALSAVOR salsa, zumba, bachata**

DOMENICA 21 GIUGNO

DALLE ORE 17.00
Prato **CACCIA AL TESORO, FIABE ANIMATE E INTRATTENIMENTI PER FAMIGLIE**
con Il Mercatino di Villa Roberti e Fattoria Solidale

ORE 19.30 **APERTURA STAND GASTRONOMICO CON CUCINA VEGETARIANA E TRADIZIONALE VENETA**

DALLE ORE 19.30
Prato **ANIMAZIONE PER BAMBINI**
(per i minori di 5 anni è obbligatoria la presenza di un genitore)

DALLE ORE 20.00 **VISITA GUIDATA A VILLA ROBERTI BOZZOLATO**
(ogni 40 minuti circa, alla formazione di gruppi di 20 persone)

ORE 21.30 **SAYA QUINTET - CONCERTO JAZZ**
Un omaggio alla canzone italiana anni '30-'60 reinterpretata con ironia attraverso un approccio jazzistico che lascia libero spazio all'improvvisazione

in collaborazione con

ORE 23.00 **ESTRAZIONE LOTTERIA**

VENERDÌ, SABATO E DOMENICA:

- STAND GASTRONOMICO con cucina tradizionale (grigliata di carne bio, sardee in saor, spaghetti laguna, ed altre pietanze) e cucina vegetariana. Accurata scelta di prodotti biologici e/o di provenienza locale. Il servizio di ristorazione funzionerà anche in caso di pioggia
- BAR E STUZZICHINI, bibite biologiche (anche il giovedì)
- SPAZIO BIMBI
- PUNTO INFORMATIVO FESTAMBIENTE
- STAND DI ASSOCIAZIONI
- SPORTELLO ENERGIA

LEGAMBIENTE

Circolo Legambiente della Saccisica

INFORMAZIONI

T. 340.4881745
www.legambientepiove.it
legambientepiove@libero.it
legambiente.piovedisacco