QUARTA GIORNATA

Arcella è...
"IDENTITÀ"

1 dicembre 2018
(mattino: h. 9:30 - 12:00 ca.)

Alla scoperta dei quattro Rioni del *"Palio di Sant'Antonin": CAPODIPONTE, BROLO, GRATE, MONASTERO.* Un percorso itinerante guidato, a piedi, con tappe nei punti più significativi e rappresentazione di brevi pièces teatrali, con figuranti in costume.

Partenza e arrivo:
piazzale antistante il Santuario dell'Arcella.

Attività a numero chiuso:
max. **50 persone**, fino ad esaurimento dei posti.

PRENOTAZIONI:
347 480 8316 - 338 462 4145

QUINTA GIORNATA

Arcella è...
"IMMAGINE"

15 dicembre 2018
(pomeriggio: h. 15:00 - 18:00 ca.)

In galleria S. Carlo, l'Arcella in immagini.

Una rassegna fotografica di come il quartiere si presentava nel passato, più o meno recente.

La mostra è resa possibile grazie alla disponibilità di materiale fotografico appartenente a vastissimi e preziosi archivi.

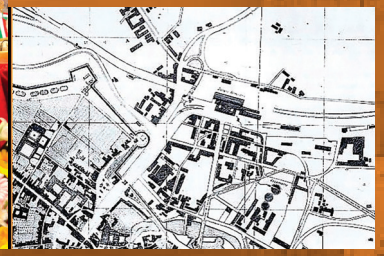

studioverde.it

Realizzato con il contributo del Comune di Padova nell'ambito del Progetto "La Città delle Idee"

Comune di Padova

LA CITTÀ DELLE IDEE

Associazione Culturale Palio Arcella Padova

Arcella è...

L'iniziativa che l'Associazione Culturale Palio Arcella propone, punta a migliorare sempre più il tenore di vita del quartiere mediante la realizzazione di attività culturali / ricreative che coinvolgano tutta la popolazione.

CINQUE GIORNATE DI CONOSCENZA, FRA OTTOBRE E DICEMBRE 2018

"Arcella è... MEMORIA": itinerario guidato a piedi nell'Arcella di una volta, con partecipazione di figuranti in costume primo '900 e testimonianze...

"Arcella è... FEDE e STORIA": conoscenza dei luoghi di culto dell'Arcella: visite guidate al Tempio della Pace ed al Santuario Antoniano, con canti della Grande Guerra e breve concerto d'organo.

"Arcella è... DANZA": rassegna di danza, facente riferimento a più epoche storiche (Medioevo, Rinascimento, Barocco, '800, tempi moderni).

"Arcella è... IDENTITA'": itiner ario guidato, a piedi, alla scoperta dei Rioni del Palio, con partecipazione di figuranti in costume medievale e brevi pièces teatrali.

"Arcella è... IMMAGINE": rassegna fotografica dedicata all'Arcella d'altri tempi.

PRIMA GIORNATA

Arcella è...
"MEMORIA"

6 ottobre 2018
(mattino: h. 9:30 - 12:00 ca.)

È un itinerario guidato, a piedi, alla scoperta dell'Arcella di una volta, con brevi soste nei punti più significativi, partecipazione di figuranti vestiti alla moda del primo '900 e testimonianze di arcellani 'D.O.C.'.

Partenza e arrivo:
piazzale antistante il Santuario dell'Arcella.

Attività a numero chiuso:
max. **50 persone**, fino ad esaurimento dei posti.

PRENOTAZIONI:
347 480 8316 - 338 462 4145

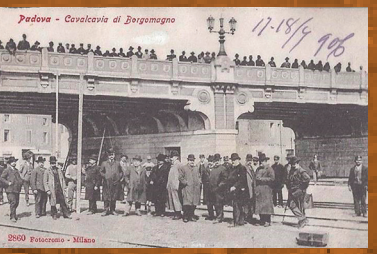

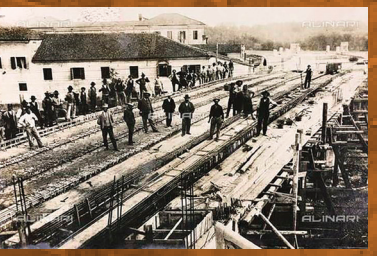

SECONDA GIORNATA

Arcella è...
"FEDE E STORIA"

20 ottobre 2018
(pomeriggio: h. 15:00 - 17:30 ca.)

Visita a due fra i più significativi luoghi di culto cittadini: Tempio della Pace e Santuario dell'Arcella (Chiesa di "Sant'Antonin").

Le due visite saranno accompagnate da:

- Coro degli alpini, con brani del repertorio della Grande Guerra (Tempio della Pace);
- Breve concerto d'organo (Santuario dell'Arcella).

Partenza:
Piazzale antistante il Tempio della Pace.

Arrivo:
Chiesa-Santuario di 'Sant'Antonin'.

Attività a numero chiuso:
max. **50 persone**, fino ad esaurimento dei posti.

PRENOTAZIONI:
347 480 8316 - 338 462 4145

TERZA GIORNATA

Arcella è...
"DANZA"

10 novembre 2018
(pomeriggio: h. 15:00 - 18:00 ca.)

In galleria S. Carlo, un viaggio ideale nel tempo. Alcune Compagnie di Danza (in costumi d'epoca) e Società di Ballo, eseguono vari brani, dall'antico medioevo fino ai giorni nostri. Sono previste danze di animazione, con la partecipazione del pubblico presente.

Realizzato con il contributo del Comune di Padova nell'ambito del Progetto "La Città delle Idee"