Ambulatorio di Camouflage

Via V. Gallucci, 4

Presso il Laboratorio della

Clinica Dermatologica

Per **prenotare** le sedute di camouflage chiamare al numero

049/821.2924

Dal lunedì al venerdì

dalle 9.00 alle 11.30

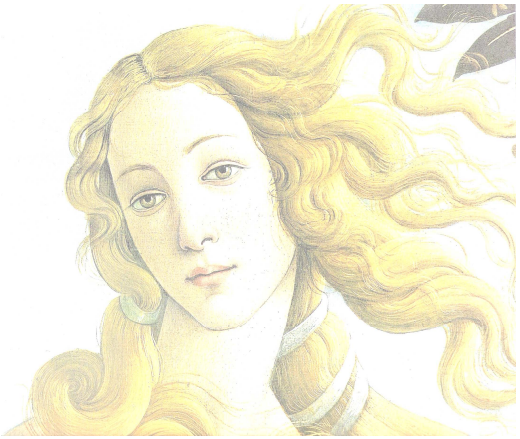

URP

UFFICIO RELAZIONI CON IL PUBBLICO

Offre **informazioni**, **indicazioni** sull'organizzazione dell'Azienda,

riceve **richieste** o **segnalazioni**.

Fornisce indicazioni sull'**accoglienza dei parenti dei malati**.

L'ufficio è aperto presso:

Piano Rialzato Monoblocco (Azienda Ospedaliera di Padova - Via Giustiniani 2 - 35128 Padova)

dal lunedì al venerdì dalle 8.30 alle 14.30; tel. 049 821 3200 - fax: 049 821 3364

v01 10/05/2017

AZIENDA OSPEDALIERA UNIVERSITA' PADOVA

REGIONE DEL VENETO

AZIENDA OSPEDALIERA DI PADOVA

UNIVERSITA' DEGLI STUDI DI PADOVA

UOC CLINICA DERMATOLOGICA LABORATORIO

AMBULATORIO di CAMOUFLAGE

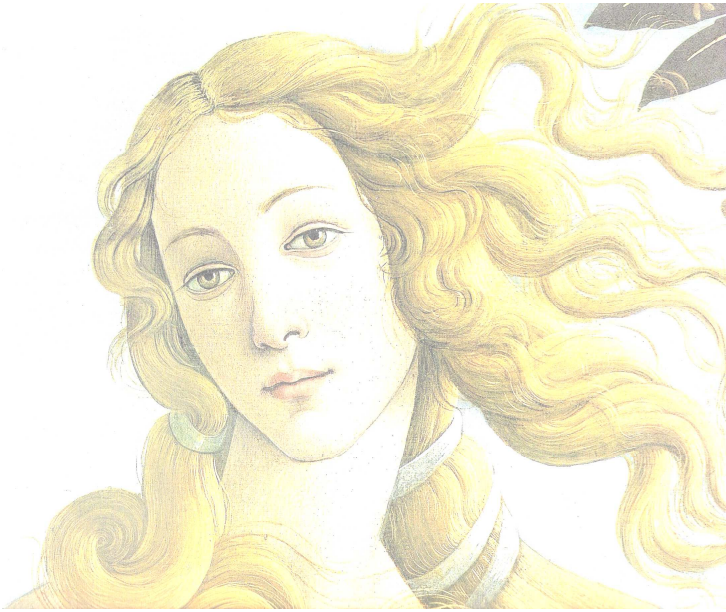

Cosmetologia in Dermatologia

AZIENDA OSPEDALIERA UNIVERSITA' PADOVA

AMBULATORIO di CAMOUFLAGE

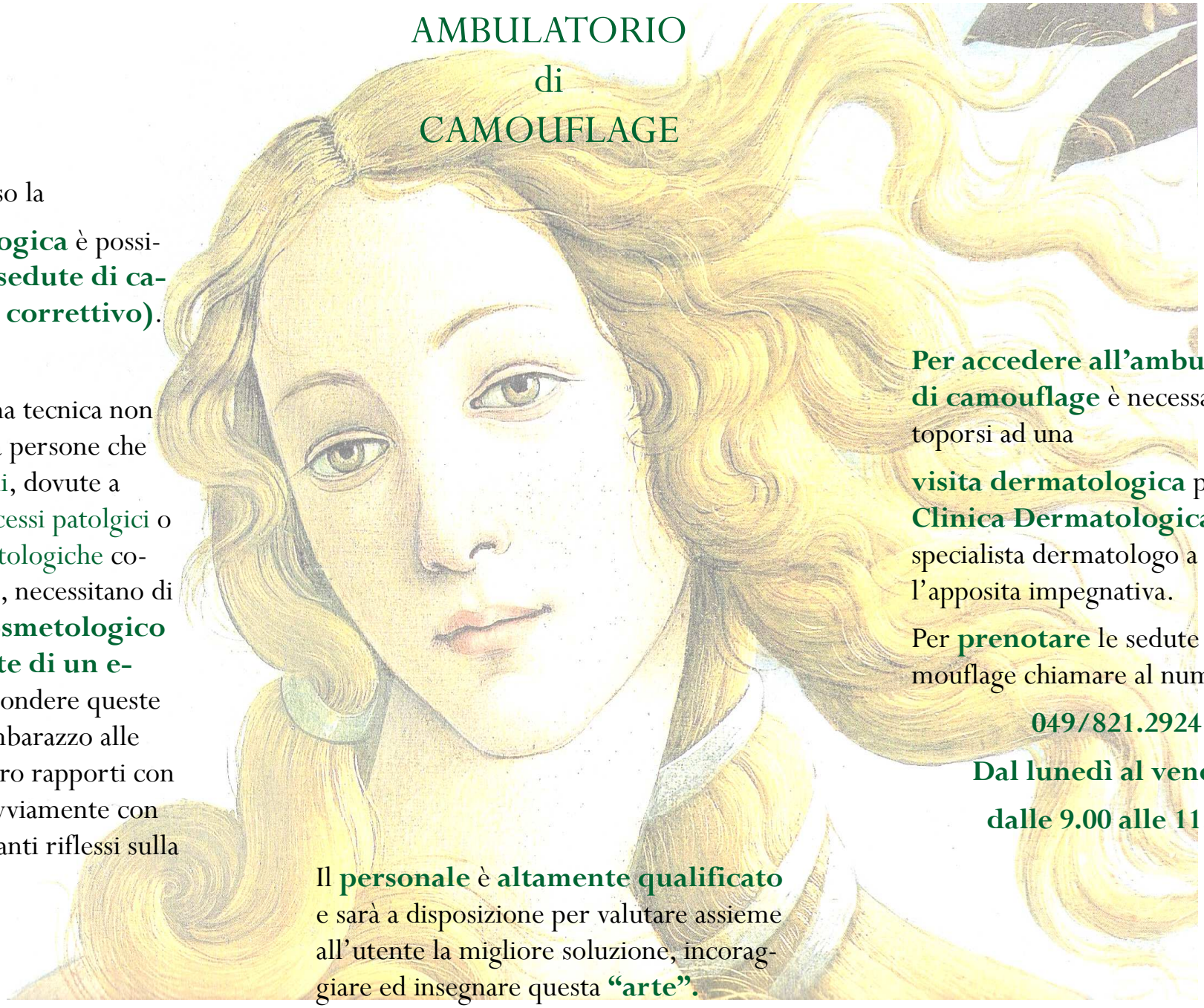

Gentile utente, presso la

Clinica Dermatologica è possibile prenotare delle **sedute di camouflage (trucco correttivo)**.

Il **Camouflage** è una tecnica non invasiva e si rivolge a persone che per lesioni cicatriziali, dovute a traumi o esiti di processi patolgici o per patologie dermatologiche comunque desfiguranti, necessitano di un **trattamento cosmetologico correttivo da parte di un esperto**, volto a nascondere queste lesioni che creano imbarazzo alle persone stesse nei loro rapporti con gli altri, oltre, che ovviamente con se stesse con importanti riflessi sulla qualità della vita.

Per accedere all'ambulatorio di camouflage è necessario sottoporsi ad una

visita dermatologica presso la **Clinica Dermatologica**, sarà lo specialista dermatologo a preparare l'apposita impegnativa.

Per **prenotare** le sedute di camouflage chiamare al numero

049/821.2924

Dal lunedì al venerdì

dalle 9.00 alle 11.30

Il **personale** è **altamente qualificato** e sarà a disposizione per valutare assieme all'utente la migliore soluzione, incoraggiare ed insegnare questa **"arte"**.